НАЦИОНАЛЬНЫЙ ИССЛЕДОВАТЕЛЬСКИЙ УНИВЕРСИТЕТ

Центр Медиапрактик
Института коммуникационного менеджмента НИУ ВШЭ

КАК ПРАВИЛЬНО ЧИТАТЬ КЛАССИЧЕСКИЕ И СОЦИАЛЬНЫЕ МЕДИА, ВЫЯВЛЯТЬ ФЕЙКИ И ИСКАЖЕНИЯ ИНФОРМАЦИИ

ФОНД ПРЕЗИДЕНТСКИХ ГРАНТОВ

Национальный фонд развития здравоохранения

Достоверно о здоровье

ГЛЕБ ЧЕРКАСОВ

С 2019 г. - заведующий Центром медиапрактик ИКМ НИУ ВШЭ.

В 1993 - 2019 гг. - журналист различных федеральных изданиях, последнее место работы заместитель шеф-редактора ИД «Коммерсант».

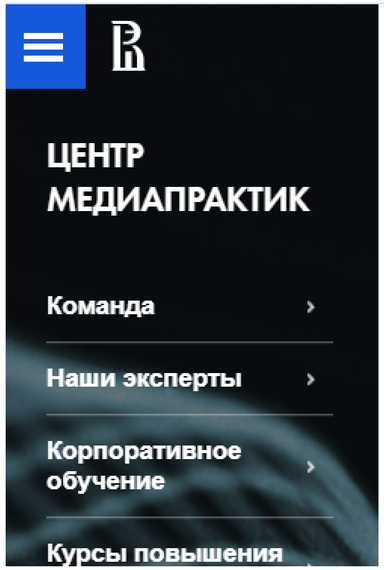

Национальный исследовательский университет «Высшая школа экономики» → Бизнес-менеджмента → Центр медиапрактик

Центр медиапрактик

Центр медиапрактик создан как институт дополнительного профессионального образования и является структурным подразделением Института коммуникационного менеджмента НИУ ВШЭ с целью разработки и реализации образовательных программ дополнительного профессионального образования в области современных медиа и информационных технологий, а также технологий, позволяющих модернизировать обучающие программы в соответствии с изменениями информационной среды и вызовами рынка.

ЧТО ТАКОЕ НОВОСТИ

И откуда они берутся

- Периодическая печать
- Телевидение и радио
- СМИ, работающие в Интернете

Классические масс-медиа

РИА НОВОСТИ

В ВС заявили, что россияне могут требовать компенсации от курящих соседей

16:10 26.05.2021 (обновлено: 18:09 26.05.2021) 97859

© РИА Новости / Алексей Мальгавко / Перейти в фотобанк

Читать ria.ru в Яндекс Новости Google Новости

МОСКВА, 26 мая - РИА Новости. Россияне, страдающие от курящих соседей, могут требовать возмещения морального вреда, заявил глава Верховного суда Вячеслав Лебедев на Всемирной судейской конференции по вопросам окружающей среды.

URA.RU
Информационное агентство

Глава Верховного суда объяснил, как заработать на курящих соседях

Тимофей Данилов 26 мая 2021 в 18:28

Соседи курильщиков, которые вынуждены вдыхать вредный дым, могут подать жалобу и получить компенсацию за моральный вред. Об этом напомнил председатель Верховного суда России Вячеслав Лебедев на Всемирной

3.46 ₽ ↙ EUR 89.66 ₽ ↙ BTC 35,245.10 $

NEWS.RU

РОССИЯ МИР ЭКОНОМИКА СПОРТ КУЛЬТУРА НАУКА ПР

ОБЩЕСТВО

Россияне смогут наказать курящих соседей

16:20, 26 мая 2021

МЕХАНИЗМ ИСКАЖЕНИЯ ИНФОРМАЦИИ

Панорама
сатирическое издание

TIGGO 8PRO – ваша стальная опора на дорогах всех видов

Только ч
Галявиев
не ждали

Главная Политика Общество Наука Экономика Статьи Книги

Центр им. Гамалеи объявил о создании вакцины против коронавируса с эффектом похудения

29 МАЯ, СУББОТА

Коммерсантъ

Кадыров предложил лечить отказавшихся от вакцинации в последнюю очередь

Глава Чечни Рамзан Кадыров выступил с предложением: жителям республики, отказавшимся от вакцинации от коронавируса, оказывать медицинскую помощь в последнюю очередь. Об этом он заявил на встрече с членами регионального оперативного штаба по борьбе COVID-19. Запись опубликована (https://vk.com/video279938622_456244260?t=4m18s)на странице господина Кадырова во «ВКонтакте».

СОЦИАЛЬНЫЕ МЕДИА

“ – это не только социальные сети, это все интернет-ресурсы, которые позволяют обмениваться информацией в виде текста, графических изображений, музыки, видеороликов. Пользователь может взаимодействовать с другими участниками платформы, публиковать личную информацию или оставаться в роли наблюдателя. ”

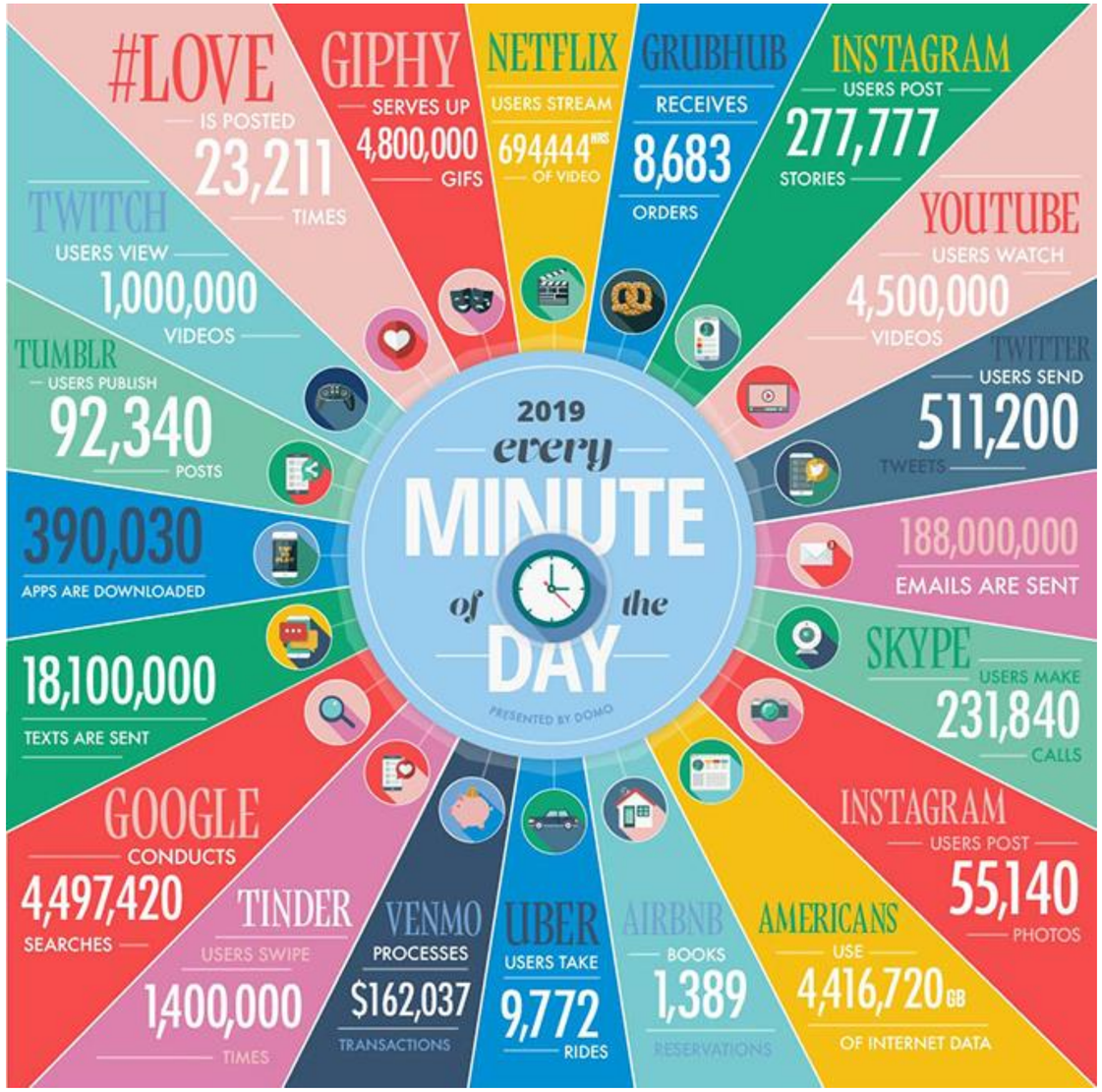

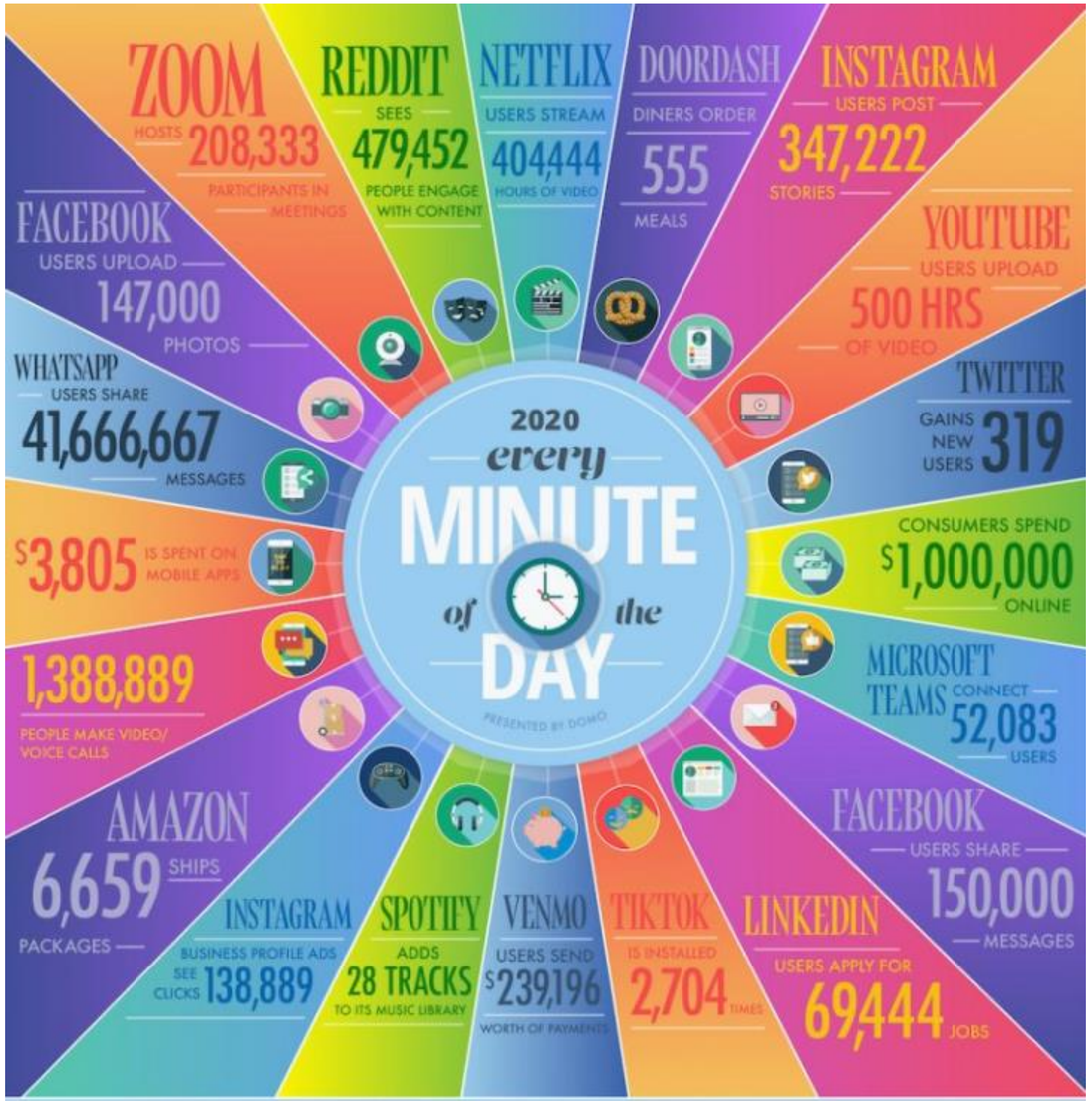

Источник: Domo. Data never sleeps

Иногда я так много сплю, что не знаю - день сейчас, или ночь.
Иногда я так много ем, что не знаю - сыт я, или ещё голоден.
Незнание - сила!
JIM DAVIS 11-4

МЕХАНИЗМ ИСКАЖЕНИЯ ИНФОРМАЦИИ

1. Эксперт в интервью солидному изданию рассказывает о том, что при вакцинации от ковида теоретически возможны побочные эффекты, связанные с опорно-двигательным аппаратом

2. Бывшее молодежное издание перепечатывает материал, но «усиливает» заголовок «Вакцинация может оставить человека без движения»

3. Дециметровый телеканал объявляет о том, что вакцинация признана вредной, но ее все равно продолжают использовать

4. Анонимный телеграмм-канал находит связь между вакцинацией и чипированием людей

5. Чаты WhatsApp – прячьте детей от врачей

КОНКУРЕНЦИЯ ЗА АУДИТОРИЮ

ПРОСТЫЕ ПРАВИЛА ПРОВЕРКИ ИНФОРМАЦИИ

1. **Найти первоисточник.**
2. **Зарегистрированное СМИ надежнее, чем социальное медиа.**
3. **СМИ, которому Вы привыкли доверять, надежнее, чем что-то новое.**
4. **Даже надежное СМИ не дает окончательную гарантию качества.**

РАБОТА С ПРИЗНАННЫМ ИСТОЧНИКОМ

1. **Изучите, на каком фактическом материале построен медиатекст**
2. **Кто эксперт,**
3. **На чем строится аргументация**
4. **Есть ли ссылка на документы**

Центр Гамалеи оценил долю полностью привитых от COVID россиян в 10%

Есть обновление от 13:38 → РАН сочла недостаточными темпы COVID-вакцинации в России

Москва. 27 мая. INTERFAX.RU - В России полностью от коронавируса COVID-19 привиты около 10% граждан, заявил руководитель лаборатории механизмов популяционной изменчивости патогенных микроорганизмов центра имени Гамалеи Минздрава России Владимир Гущин.

"Мы, к сожалению, не являемся лидерами с точки зрения вакцинации, динамика у нас довольно-таки низкая по сравнению с другими странами. На сегодняшний день мы имеем порядка 10% полностью вакцинированных граждан", - сказал Гущин в четверг на конгрессе "Оргздрав 2021".

В РОССИИ
24 мая 2021
Эксперт насчитал более 10 млн россиян, полностью привитых от COVID
Читать подробнее

В странах, которые вакцинировали 50% и более своего населения - Израиль, Великобритания, США - наблюдается очень четкое падение как количества новых выявленных случаев, так и количества скончавшихся людей, сказал он.

"Это значит, что общая программа массовой иммунизации реально работает и необходимо проведение дальнейшей работы для того, чтобы снизить как заболеваемость, так и смертность", - отметил ученый.

Ранее в четверг министр здравоохранения Михаил Мурашко заявил журналистам, что в РФ около 17 млн россиян привито первым компонентом вакцины от COVID-19. "Почти 17 млн провакцинировано первым компонентом", - сказал чиновник, отвечая на вопрос "Интерфакса" в четверг.

РАСШИРЕННАЯ ПРОВЕРКА

1. Соответствие места и времени с действием
2. Когда появилась информация и когда она была загружена в сеть. Обратить внимание, когда был создан сайт
3. Кто автор медиатекста и как давно занимается этой тематикой
4. Почему этот материал появился именно сейчас
5. Какие эмоции вызвал этот текст и какие ожидались

ЧТО ДАЛЬШЕ?

Информационное общество будет развиваться по экстенсивному сценарию, медийность всех субъектов будет только нарастать.

Защита от непроверенной информации становится обязательным элементом любой профессиональной деятельности, любое неосторожное слово может обрушить годы работы.

Умению работать с новостным потоком, не попадаться на фейк-ньюс и искажения информации надо учиться.

https://ikm.hse.ru/mpc

НАЦИОНАЛЬНЫЙ ИССЛЕДОВАТЕЛЬСКИЙ УНИВЕРСИТЕТ

https://ikm.hse.ru/mpc

Тел: +7 (495) 772 9590 *15700

Адрес: Б. Трехсвятительский пер., д.3, каб.322